



LAPORAN TAHUNAN

2021

**PUSAT
PENYELIDIKAN
KLINIKAL**

HOSPITAL TAIPING

PENGENALAN

Sebagai sebahagian daripada Rangkaian CRC Kementerian Kesihatan Malaysia (MOH), peranan CRC Hospital Taiping adalah untuk menyokong penyelidikan yang berkualiti dan beretika untuk meningkatkan status kesihatan pesakit. CRC Hospital Taiping juga menyelaras dan menyokong Industry- Sponsored Clinical Research yang dijalankan di Hospital Taiping.

STATISTIK PERKHIDMATAN

Perkhidmatan	Statistik (Bilangan)
Investigator Initiated Research (IIR) baru	22
Industry Sponsored Research (ISR) baru	9
Kajian Feasibility yang dijalankan	32
Latihan/Kursus yang Dijalankan	3
Konsultasi Penyelidikan yang dijalankan	58
Bilangan Protocol yang disemak (HRRC)	10

STATISTIK PERAWATAN KESIHATAN

Tidak berkaitan

STATISTIK PENCAPAIAN OBJEKTIF

Berikut adalah pencapaian KPI unit:

Objektif	Statistik (Bilangan)
Investigator Initiated Research (IIR) baru	22
Industry Sponsored Research (ISR) baru	9
Latihan/Kursus yang Dijalankan	3
Konsultasi Penyelidikan yang dijalankan	58
Penerbitan Artikel dalam Journal	5
Persembahan Poster/Oral dalam Konferen	4
Roadshow ke fasiliti KKM terdekat	Tidak dijalankan berikutan Pandemik Covid-19

AKTIVITI DAN LATIHAN ANGGOTA

Unit ini telah menjalankan aktiviti/latihan seperti berikut sepanjang tahun 2021:

Latihan/Kursus	Bilangan diadakan
GCP Workshop	Tiada
Basic Statistics Workshop Using SPSS	Tiada
Introduction to Clinical Research Workshop	Tiada
Medical Writing Workshop	Tiada
Pubmed Literature Search	2
Data Analysis Using Excel	Tiada
Critical Appraisal	Tiada
Questionnaire Validation Workshop	Tiada

Kebanyakan aktiviti/latihan tidak dapat dijalankan pada tahun 2021 kerana CRC Hospital Taiping telah terlibat dalam 2 kajian vaksin Covid-19 yang memerlukan tenaga kerja dan masa yang lebih. Di samping itu, perintah kawalan pergerakan juga telah menyumbang kepada penundaan/ pembatalan kursus yang telah dirancang.

PEMBANGUNAN FIZIKAL JABATAN

Tiada pembangunan fizikal yang dijalankan pada tahun 2021

CARTA ORGANISASI PUSAT PENYELIDIKAN KLINIKAL (CRC)

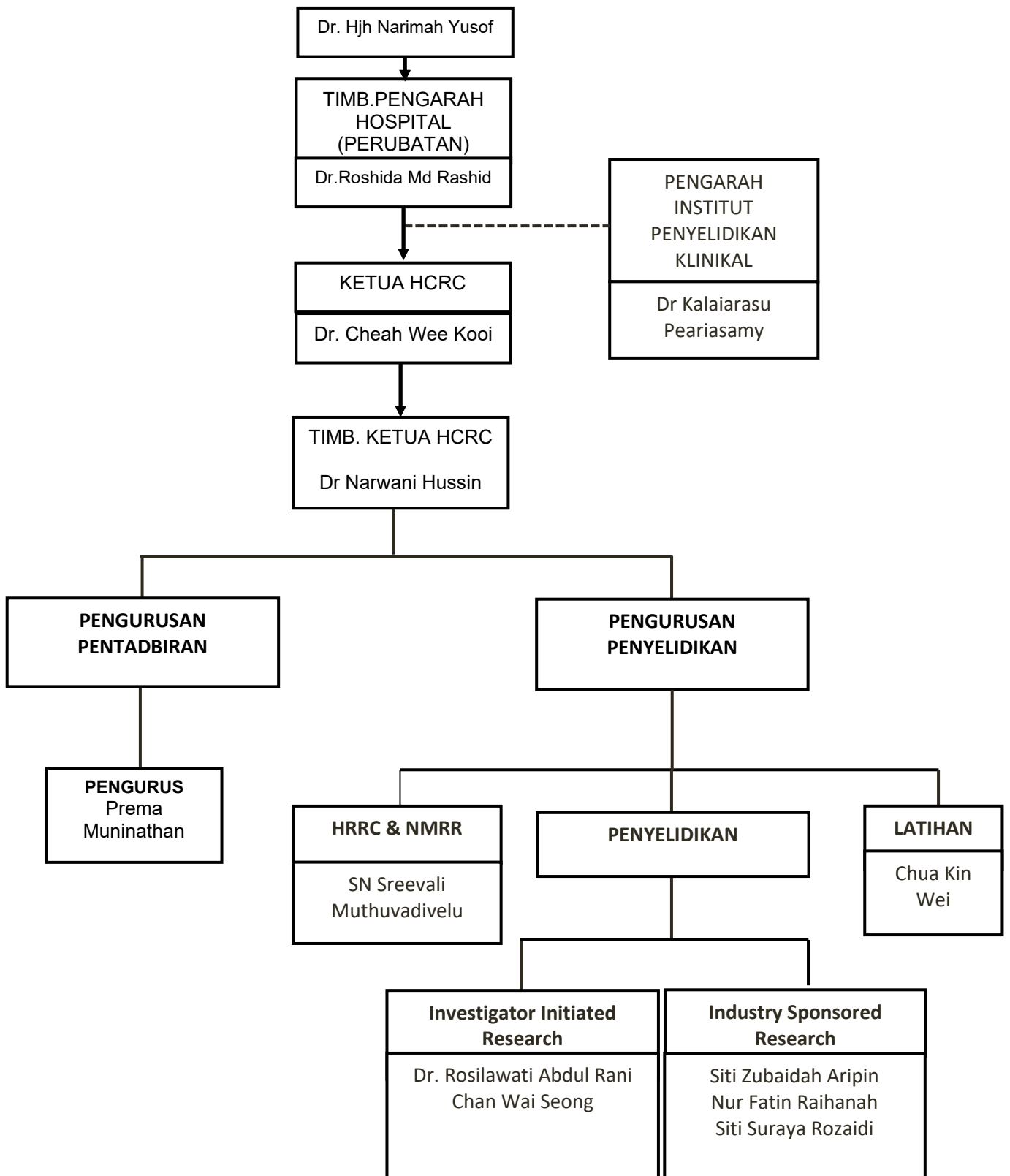

CARTA FUNGSI JABATAN/UNIT

FUNGSI CRC HOSPITAL TAIPING

1. Konsultasi penyelidikan
2. Membantu dalam pendaftaran projek penyelidikan dalam sistem NMRR
3. Membantu dalam permohonan geran penyelidikan
4. Membantu dalam penerbitan dan pembentangan hasil penyelidikan
5. Menyelaras/menyertai Investigator- Initiated Research dan Industry-Sponsored Research
6. Menjalankan kajian feasibility
7. Menganjurkan latihan/kursus berkaitan penyelidikan klinikal
8. Protocol Review